

ΔΙΚΤΥΟ ΔΙΑΔΡΟΜΩΝ ΚΑΙ ΕΠΑΝΑΠΡΟΣΔΙΟΡΙΣΜΟΣ ΧΡΗΣΕΩΝ ΣΤΗΝ ΕΥΡΥΤΕΡΗ ΠΕΡΙΟΧΗ ΤΟΥ ΟΙΝΟΠΟΙΕΙΟΥ ΜΕΡΚΟΥΡΗ, ΣΤΗΝ ΗΛΕΙΑ.

ΔΙΠΛΩΜΑΤΙΚΗ ΕΡΓΑΣΙΑ 2025-2026

ΦΟΙΤΗΤΡΙΑ: ΘΕΟΔΩΡΟΠΟΥΛΟΥ ΑΝΑΣΤΑΣΙΑ

ΕΠΙΒΛΕΠΩΝ ΚΑΘΗΓΗΤΗΣ: ΠΑΠΑΓΙΑΝΝΟΠΟΥΛΟΣ ΓΙΩΡΓΟΣ

ΜΕΛΗ ΕΠΙΤΡΟΠΗΣ: ΔΕΝΔΡΙΝΟΣ ΣΤΑΥΡΟΣ, ΕΞΑΡΧΟΠΟΥΛΟΣ ΠΑΝΟΣ-
ΛΟΥΚΑΣ

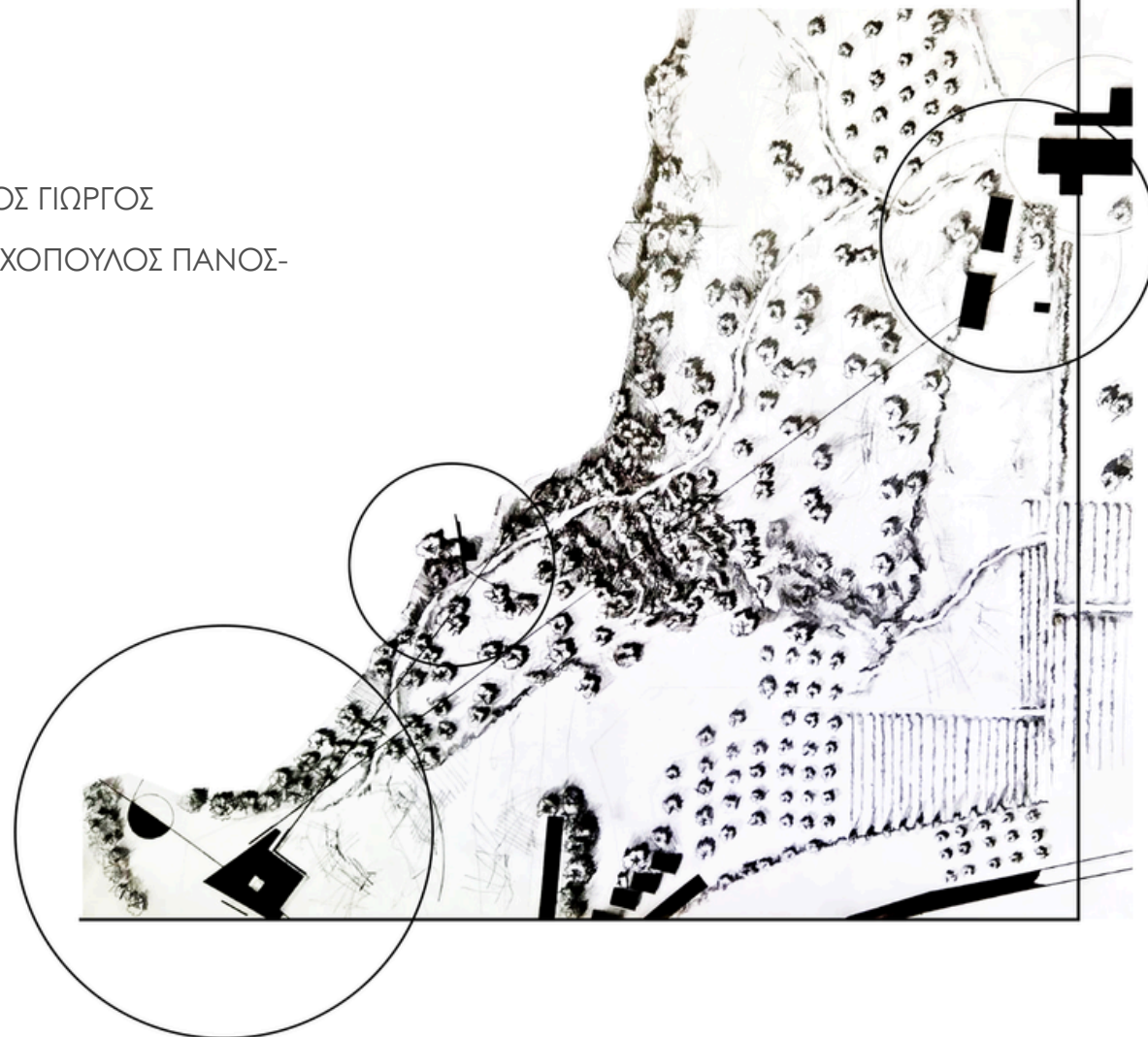

ΠΕΡΙΕΧΟΜΕΝΑ

Α. ΕΙΣΑΓΩΓΗ

Β. ΣΚΙΤΣΑ ΑΡΧΙΚΗΣ ΙΔΕΑΣ

Γ. ΓΡΑΜΜΙΚΑ ΣΧΕΔΙΑ

Δ. ΤΡΙΣΔΙΑΣΤΑΤΕΣ ΑΠΕΙΚΟΝΙΣΕΙΣ

Ε. ΦΩΤΟΓΡΑΦΙΕΣ ΜΑΚΕΤΑΣ



A. ΕΙΣΑΓΩΓΗ

Στο δυτικό παράκτιο τοπίο της Ηλείας, στο ιστορικό κτήμα Μερκούρη, η πρόταση εγγράφεται σε ένα έντονα διαμορφωμένο φυσικό ανάγλυφο, όπου η πυκνή βλάστηση κατέρχεται προς τη θάλασσα ακολουθώντας την κλίση του εδάφους. Στο σημείο παρέμβασης, όπου η τοπογραφία εξομαλύνεται, η σύνθεση επιχειρεί να αποκαταστήσει τη χαμένη σχέση του οينوποιείου με το θαλάσσιο μέτωπο, ενεργοποιώντας και επανανοηματοδοτώντας τα φυσικά μονοπάτια που διασχίζουν το κτήμα και συγκλίνουν στο νέο κτηριακό σύνολο.

Η πρόταση οργανώνεται ως υπόσκαφη, δώροφη εκθεσιακή υποδομή, ενσωματωμένη στη γεωμορφολογία ώστε να διατηρεί αδιάσπαστη τη συνέχεια του τοπίου και τη φυγή της θέας προς τον ορίζοντα. Το πρόγραμμα περιλαμβάνει χώρο υποδοχής και υποστήριξης, έκθεση αρχειακού υλικού, δώροφο χώρο

παρουσίασης των ιστορικών μηχανημάτων του κτήματος, υπαίθριο αμφιθέατρο και ανεξάρτητο χώρο γευσιγνωσίας. Η κίνηση εξελίσσεται ως σταδιακή κατάβαση στη γη, κορυφώνοντας σε μια ανοιχτή εσωτερική τομή φωτός.

Κεντρικό μορφολογικό και συμβολικό στοιχείο της σύνθεσης αποτελεί η κατακόρυφη κατασκευή που αναδύεται από το έδαφος ως σύγχρονη ερμηνεία του παραδοσιακού αεραγωγού των υπόσκαφων οينوποιείων· ένα μοναδικό άνοιγμα προς το φως, τον αέρα και το τοπίο, που οργανώνει χωρικά την εμπειρία και λειτουργεί ως φορέας μνήμης, προσανατολισμού και επανασύνδεσης του εσωτερικού με τη θάλασσα.

Β. ΣΚΙΤΣΑ ΑΡΧΙΚΗΣ ΙΔΕΑΣ

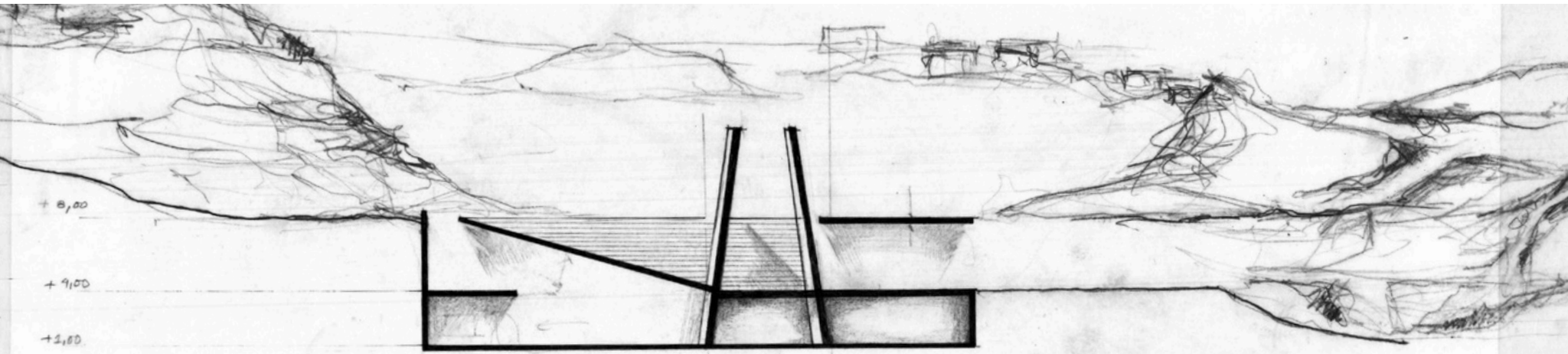
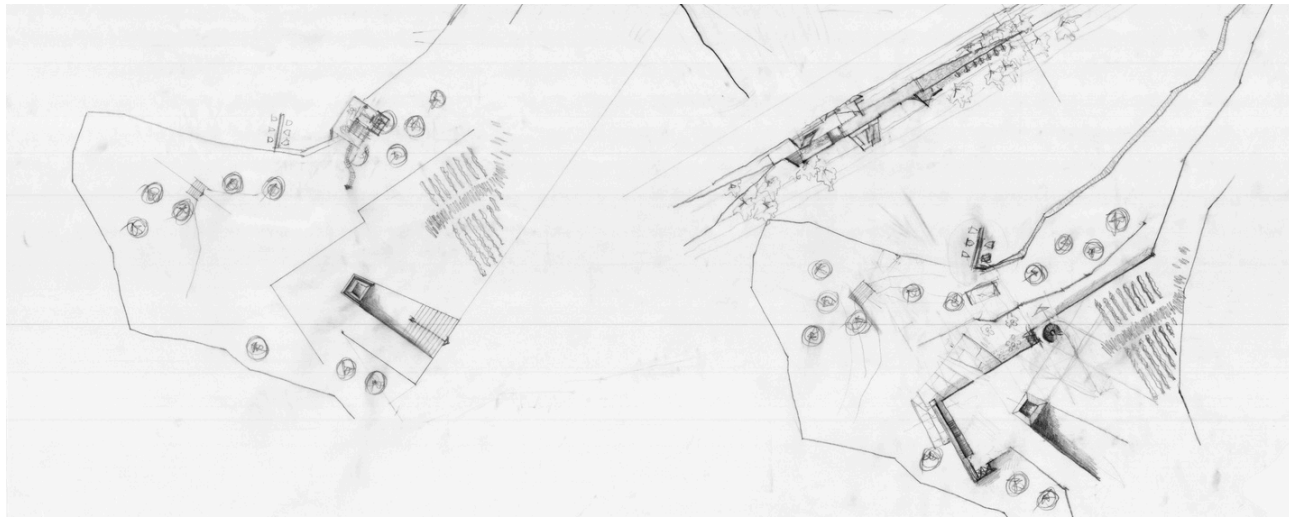
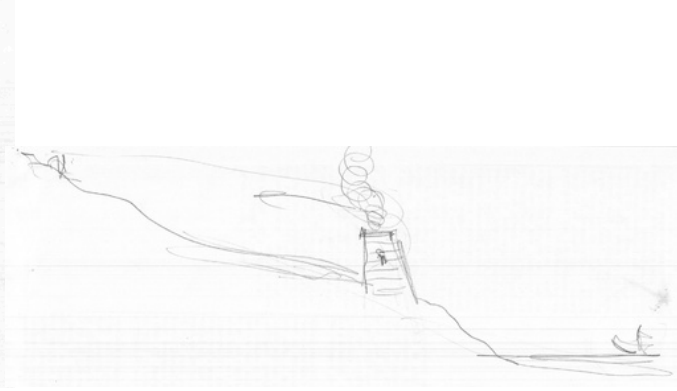
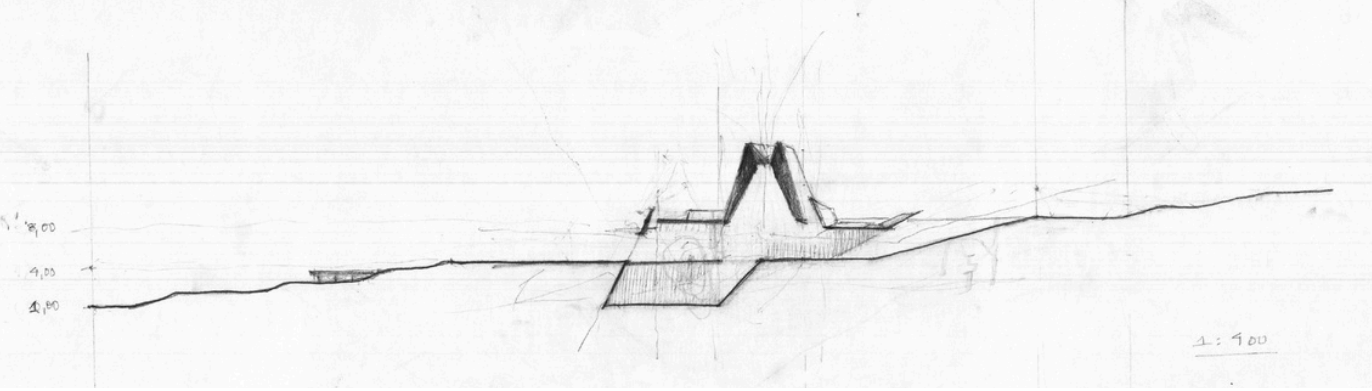

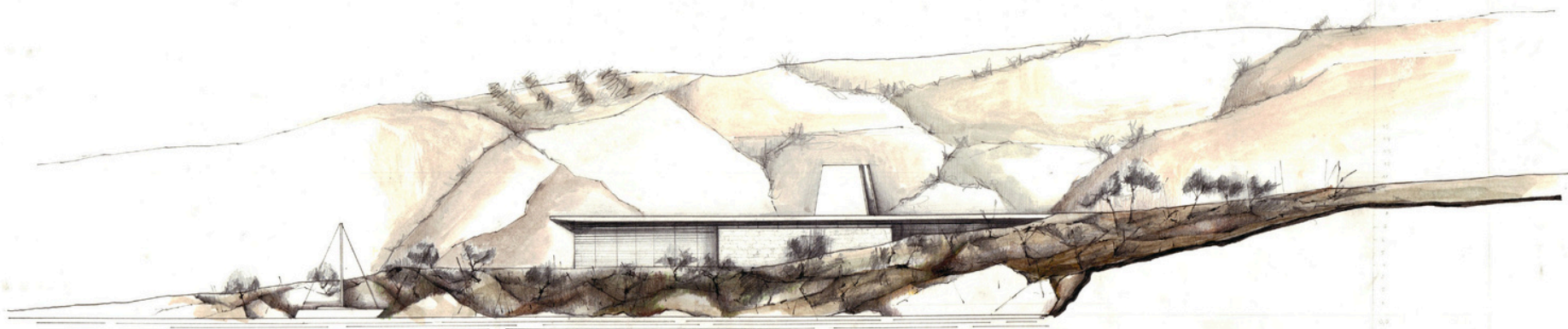

ΑΠΟΨΗ ΝΟΤΙΑΣ ΟΨΗΣ



Γ. ΓΡΑΜΜΙΚΑ ΣΧΕΔΙΑ

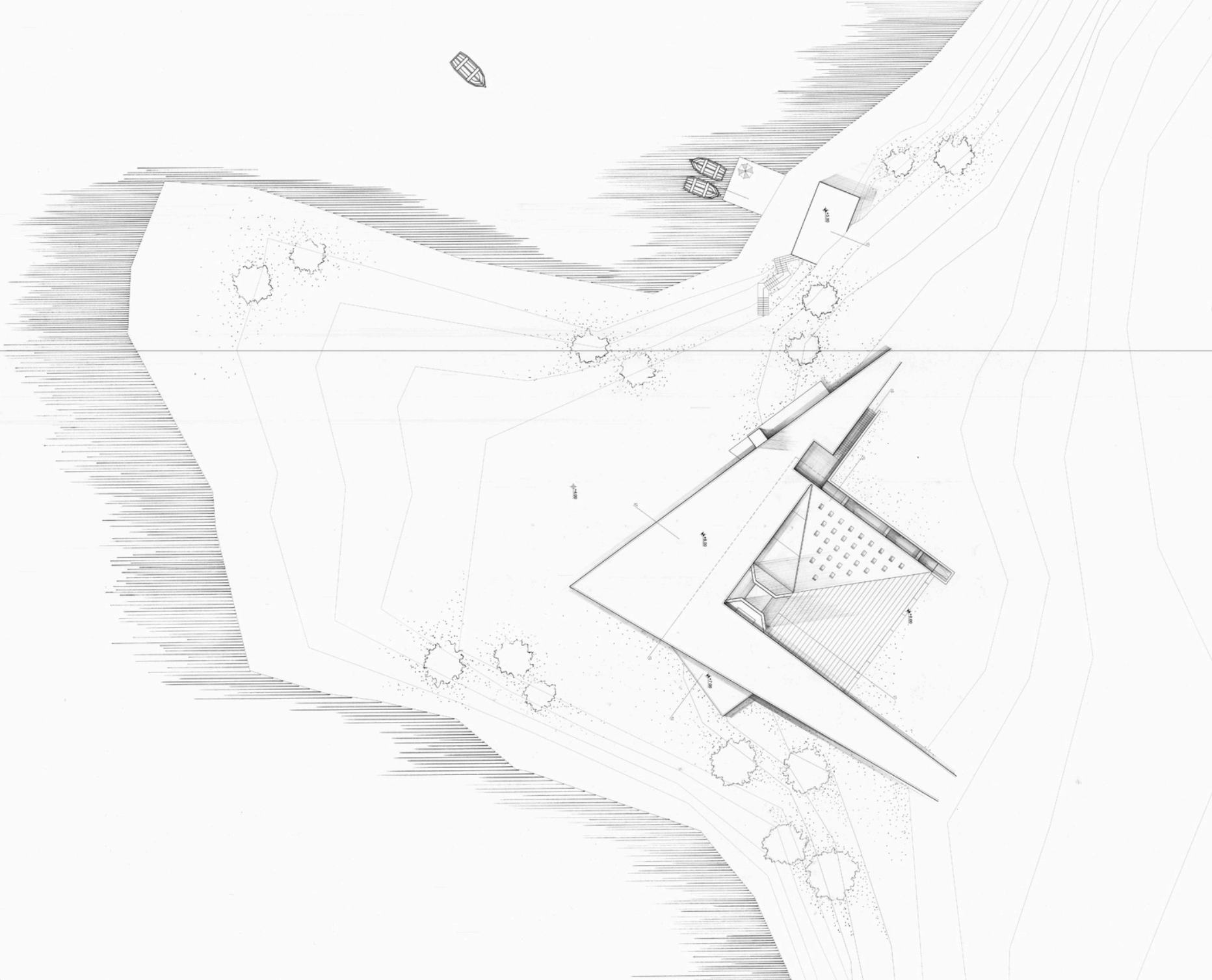

ΚΑΤΟΨΗ ΔΩΜΑΤΟΣ
ΚΑΙΜΑΚΑ 1.200

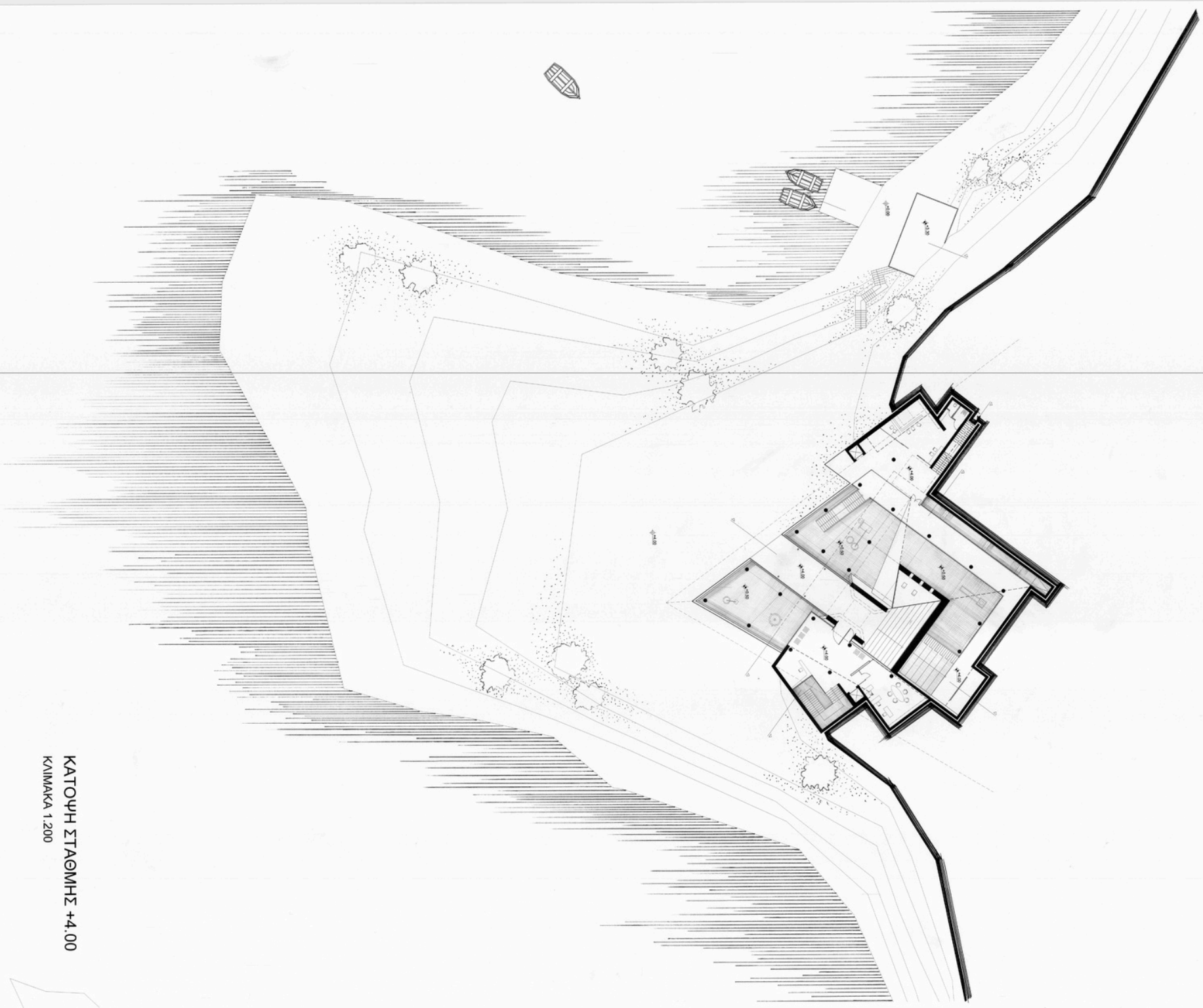

ΚΑΤΩΨΗ ΣΤΑΘΜΗΣ +4.00
ΚΑΙΜΑΚΑ 1.200

B
T

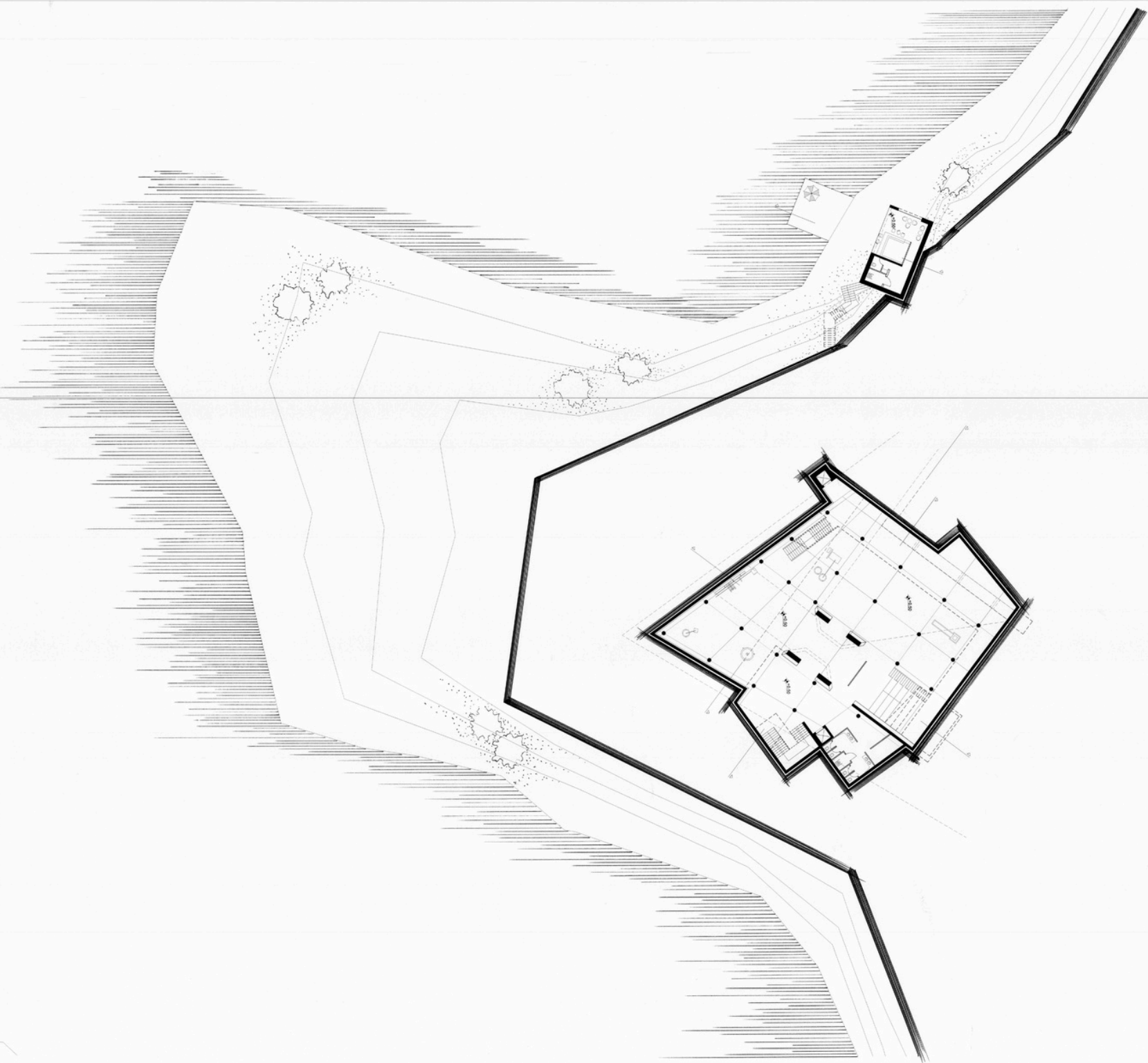

ΚΑΤΟΨΗ ΣΤΑΘΜΗΣ +0.50
ΚΛΙΜΑΚΑ 1:200

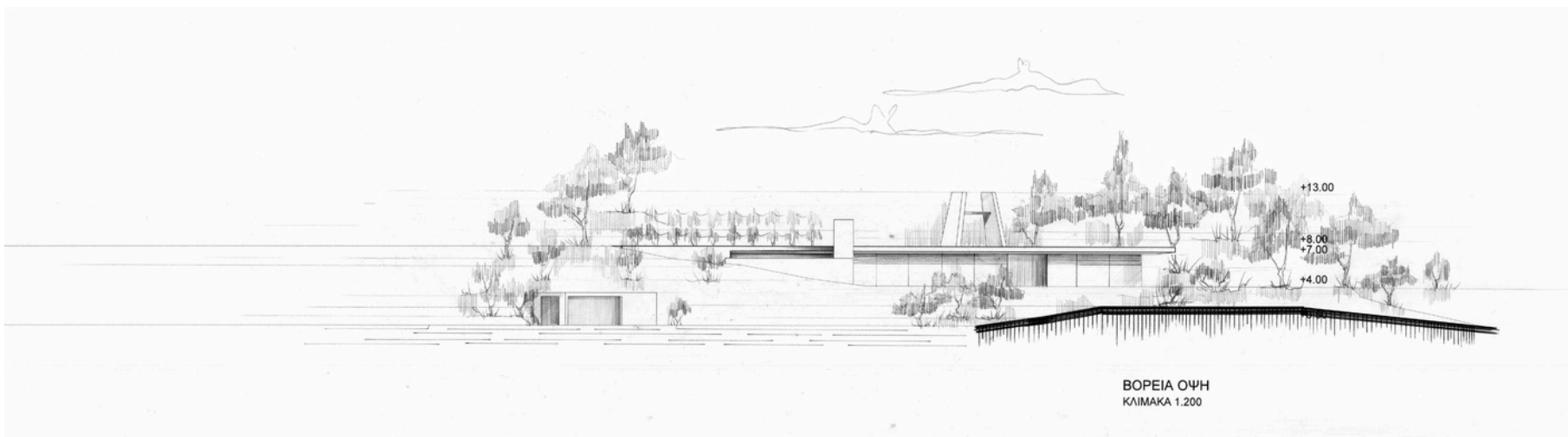

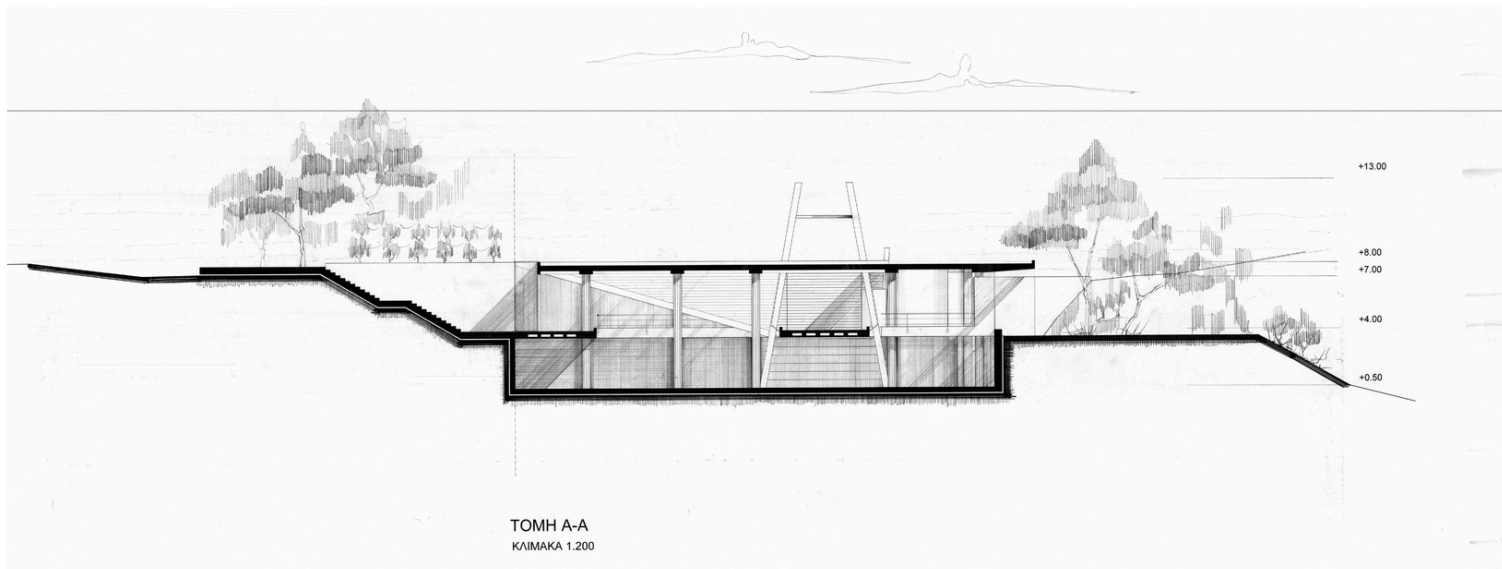
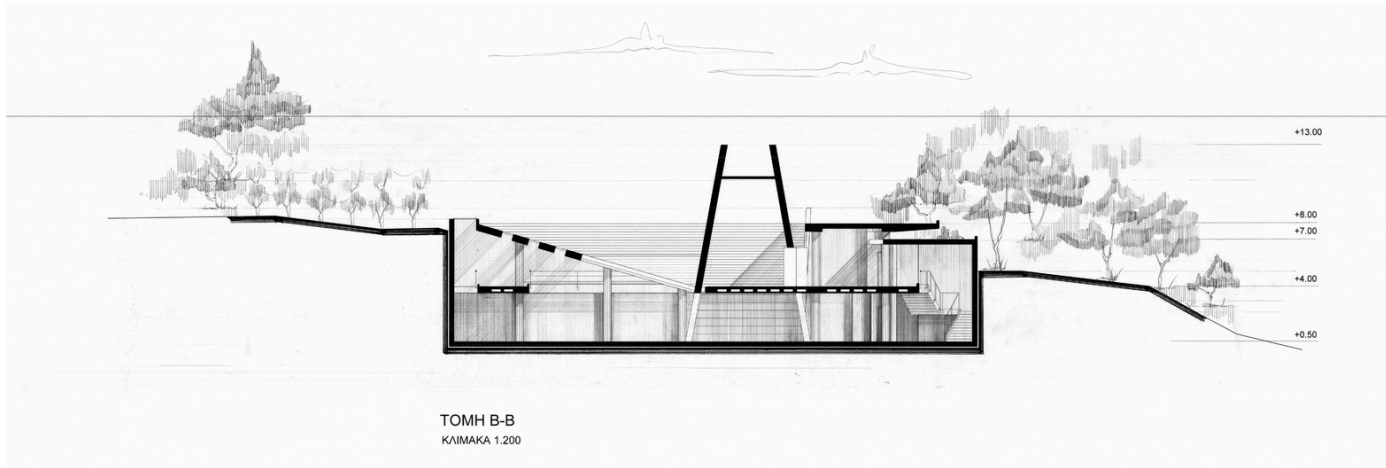

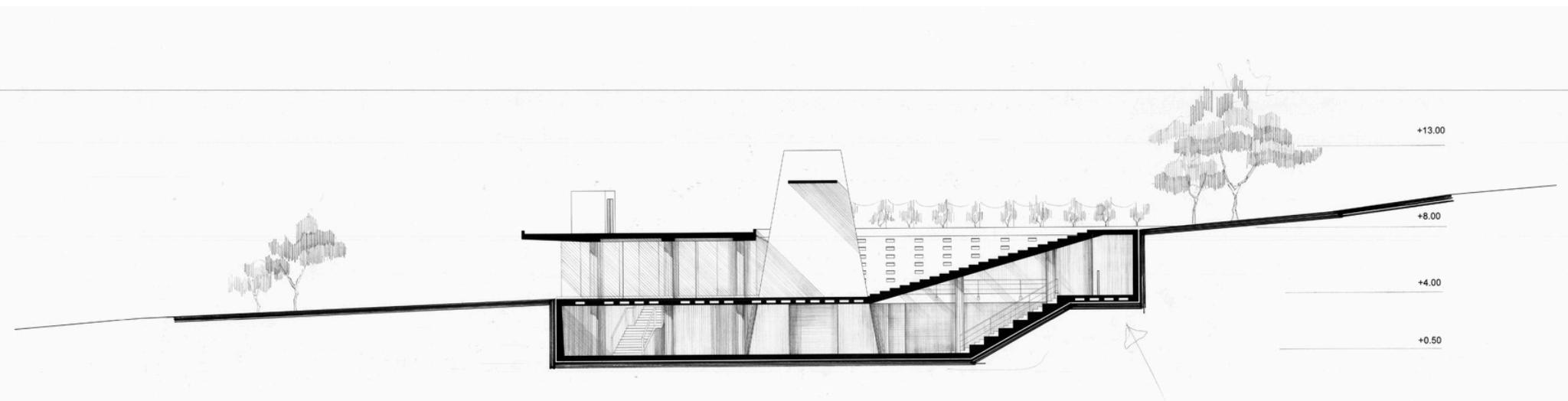

ΤΟΜΗ Γ-Γ
ΚΛΙΜΑΚΑ 1:200

Δ. ΤΡΙΣΔΙΑΣΤΑΤΕΣ ΑΠΕΙΚΟΝΙΣΕΙΣ

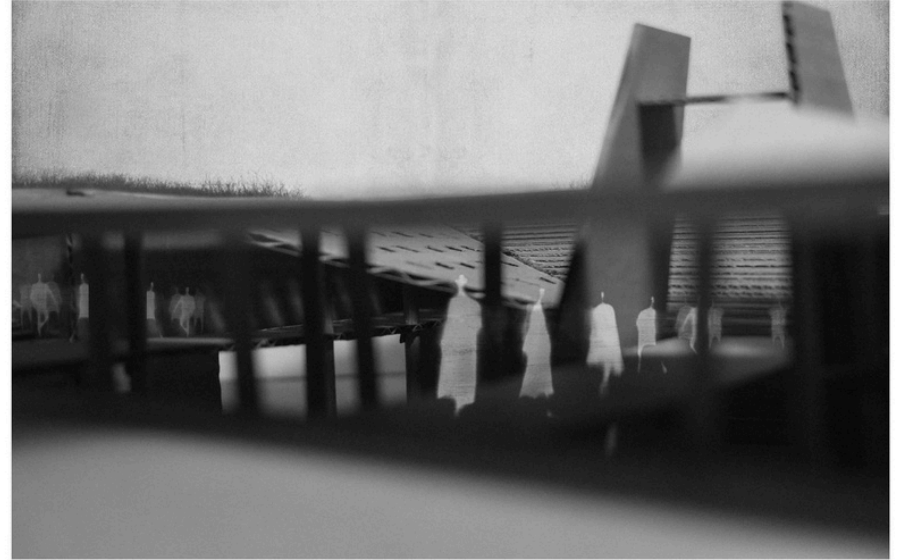



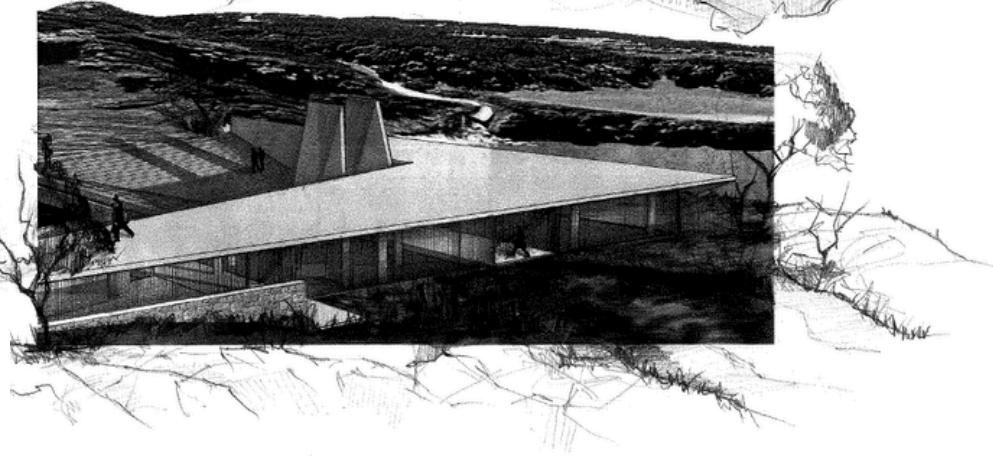
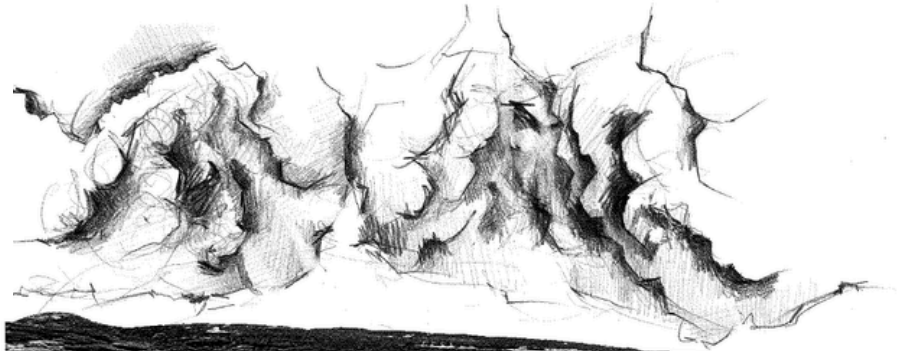
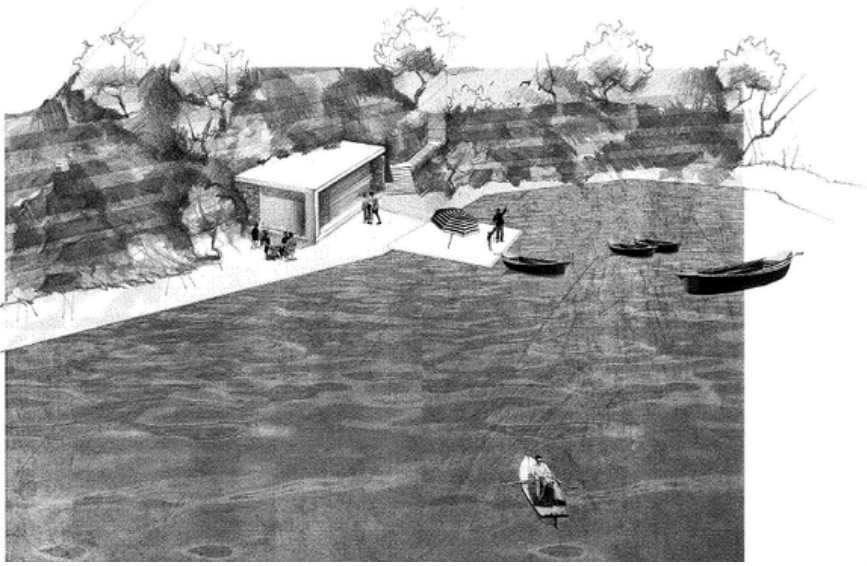

Ε. ΦΩΤΟΓΡΑΦΙΕΣ ΜΑΚΕΤΑΣ

