



Φ Ξ Ξ

ΦΙΛΟΠΡΟΣΟΔΗ ΕΝΩΣΗ ΞΑΝΘΗΣ



Το Ιστορικό και Λαογραφικό Μουσείο της Φιλοπρόοδης Ένωσης Ξάνθης σε συνεργασία με το Τμήμα Αρχιτεκτόνων Μηχανικών του Δημοκρίτειου Πανεπιστημίου Θράκης διοργανώνει Εκδήλωση & Εργαστήριο Αρχιτεκτονικής:

ΣΥΜΠΕΡΙΛΗΨΗ & ΠΡΟΣΒΑΣΙΜΟΤΗΤΑ ΣΕ ΙΣΤΟΡΙΚΑ ΚΤΙΡΙΑ

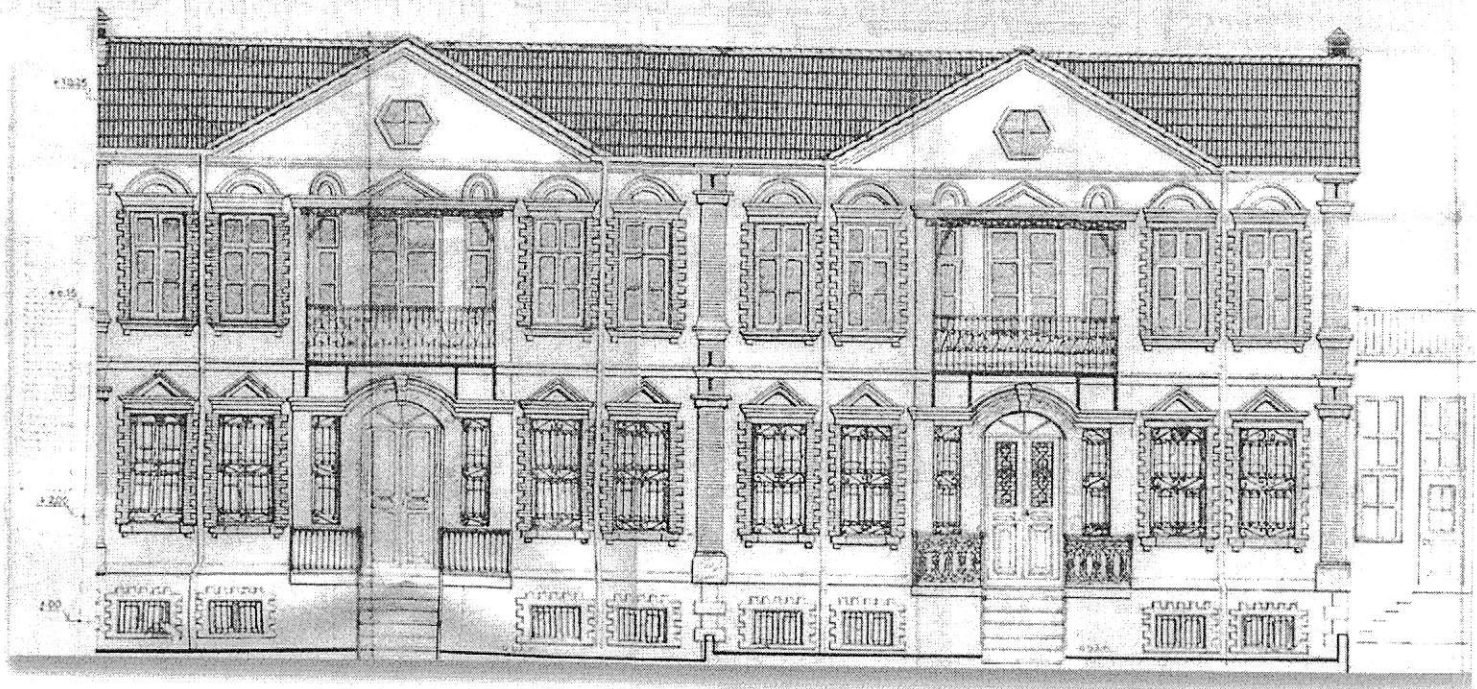

ΤΟ "ΑΟΡΑΤΟ" ΧΡΕΟΣ ΤΟΥ ΑΡΧΙΤΕΚΤΟΝΑ

Σάββατο 13 Απριλίου

προβολή ντοκιμαντέρ με τίτλο:
"Ένας κόσμος, δύο όψεις"

Δημιουργός του η κ. Παρασκευή
Σαλαβγιά πρέσβειρα της Αόρατης
Αναπηρίας αλλά και Σύμβουλος
Ατόμων με Δυσκολίες και των
Οικογενειών τους, 19:00

Λαογραφικό Μουσείο Ξάνθης

Κυριακή 14 Απριλίου

Ομάδα φοιτητών του Τμήματος
Αρχιτεκτόνων Μηχανικών του
Δημοκρίτειου Πανεπιστημίου Θράκης,
θα εμπλακεί σε βιωματικές δράσεις
για την κατανόηση της «αόρατης» και
της ορατής αναπηρίας.

Λαογραφικό Μουσείο Ξάνθης

Επιστημονικά Υπεύθυνη Εργαστηρίου: Κ. Ριτζούλη Επίκ. Καθ. ΤΑΜ ΔΠΘ
Συντονίστρια του Εργαστηρίου: Δ. Καραγεωργιάδου Γραμματέας Δ.Σ. Φ.Ε.Ξ.
Υπ. Δι. Δ. ΤΑΜ ΔΠΘ