

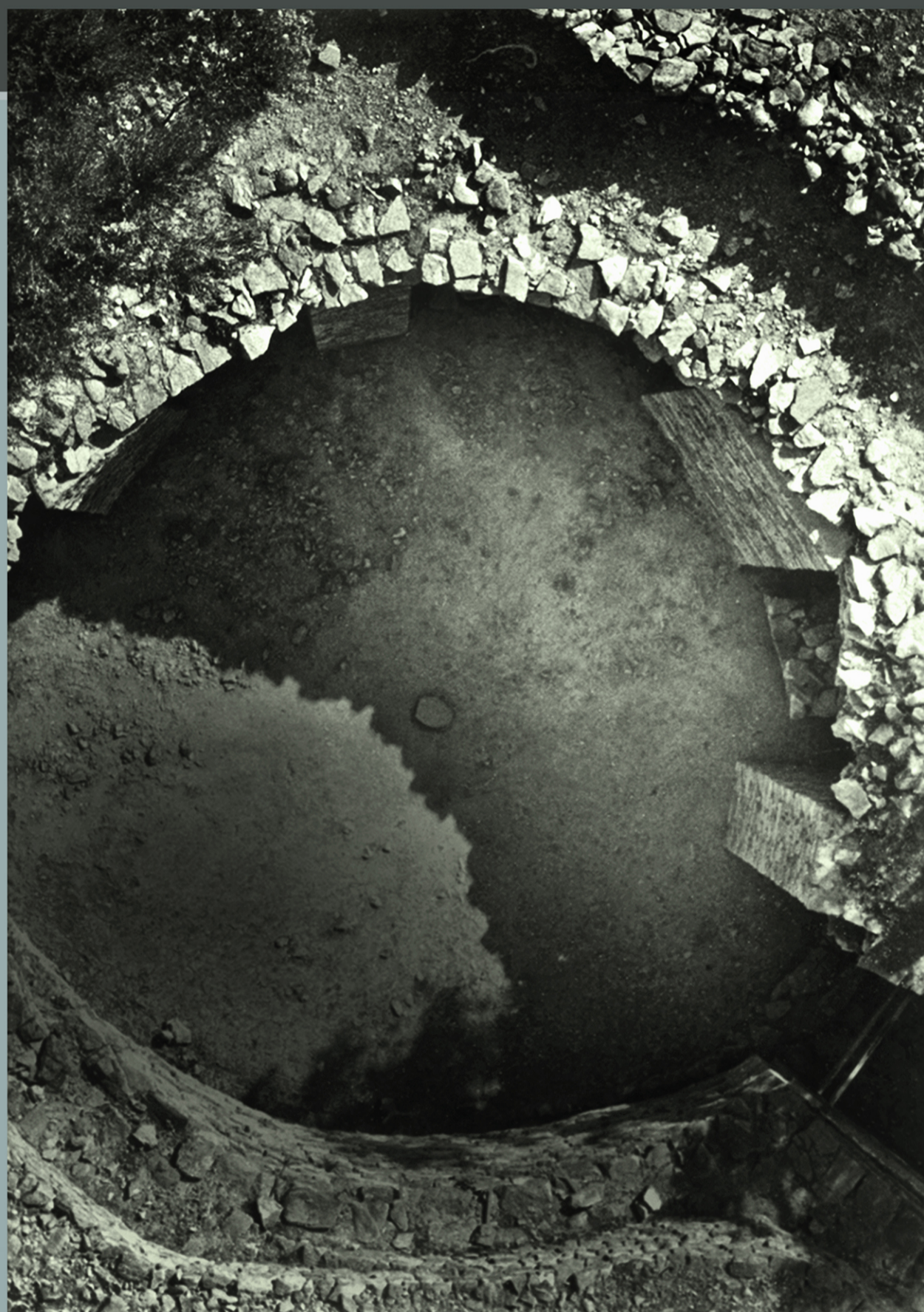

I
C
O
M
O
S

ΕΠΙΣΤΗΜΟΝΙΚΗ ΗΜΕΡΙΔΑ

ΠΡΟΣΤΑΣΙΑ, ΣΤΕΡΕΩΣΗ, ΑΝΑΔΕΙΞΗ & ΔΙΑΧΕΙΡΙΣΗ ΜΝΗΜΕΙΩΝ
ΚΑΙ ΑΡΧΑΙΟΛΟΓΙΚΩΝ ΧΩΡΩΝ: ΘΕΩΡΙΑ & ΠΡΑΞΗ
I. ΠΡΟΪΣΤΟΡΙΚΟΙ ΧΡΟΝΟΙ



Παρασκευή **11**

Νοεμβρίου **2022**

Εθνικό Μετσόβιο Πολυτεχνείο

Κτήριο Αβέρωφ - Αίθουσα Καυταντζόγλου (Πατησίων 42)

Διοργάνωση: I.C.O.M.O.S. Ελληνική Εθνική Επιτροπή

ΧΟΡΗΓΟΣ



ΑΙΓΕΑΣ

ΑΜΚΕ
ΠΟΛΙΤΙΣΤΙΚΟΥ & ΚΟΙΝΩΦΕΛΟΥΣ
ΕΡΓΟΥ

ΕΠΙΣΤΗΜΟΝΙΚΗ ΗΜΕΡΙΔΑ
ΠΡΟΣΤΑΣΙΑ, ΣΤΕΡΕΩΣΗ, ΑΝΑΔΕΙΞΗ & ΔΙΑΧΕΙΡΙΣΗ ΜΝΗΜΕΙΩΝ
ΚΑΙ ΑΡΧΑΙΟΛΟΓΙΚΩΝ ΧΩΡΩΝ: ΘΕΩΡΙΑ & ΠΡΑΞΗ

I. ΠΡΟΪΣΤΟΡΙΚΟΙ ΧΡΟΝΟΙ

- 09.00-09.30 Προσέλευση - Εγγραφή
09.30-10.00 Χαιρετισμοί

ΠΡΩΤΗ ΣΥΝΕΔΡΙΑ: μελέτες & έργα αποκατάστασης του προϊστορικού οικισμού της Πολιόχνης στην Λήμνο

Προεδρείο:

Χ.Μερκούρη, Αρχαιολόγος, Προϊστάμενη Εφορείας Αρχαιοτήτων Δυτικής Αττικής
Σ.Αυγερινού - Κολώνια, Δρ Αρχιτέκτων Μηχανικός, ομότιμη Καθηγήτρια ΕΜΠ

- 10.00-10.20 Προϊστορικός οικισμός Πολιόχνης Λήμνου: το μεγάλο έργο της αποκατάστασης του μνημείου κατά τα έτη 2016-2022
Π. Τριανταφυλλίδης, Δρ Αρχαιολόγος, Προϊστάμενος Εφορείας Αρχαιοτήτων Λέσβου
Κ. Ρούγγου, Δρ Αρχαιολόγος
Δ. Πίτσιου, Συντηρήτρια Αρχαιοτήτων και Έργων Τέχνης
Ε. Στεφάνου, Σ. Σφέτκου, Σ. Παράσχος, Αρχιτέκτονες Μηχανικοί
Γ. Ταμπακοπούλου, Γ. Σουκάντος, Αρχαιολόγοι
Κ. Μητροπούλου, Τοπογράφος Μηχανικός
- 10.20-10.40 Οι σύγχρονες τεχνολογίες για την υποστήριξη του ανασκαφικού έργου για την ανάδειξη του αρχαιολογικού χώρου της Πολιόχνης στην Λήμνο
Α. Γεωργόπουλος, Δρ Μηχανικός, Καθηγητής Σχολής Τοπογράφων Μηχανικών ΕΜΠ
Σ. Ταπεινάκη, Ι. Δεληγιάννης, Τοπογράφοι Μηχανικοί
- 10.40-11.00 Γεωτεχνική και υδραυλική μελέτη για τη στερέωση, προστασία και ανάδειξη του αρχαιολογικού χώρου της Πολιόχνης στη Λήμνο
Γ. Ντουνιάς, Δρ Πολιτικός Μηχανικός
Σ. Σακελλαρίου, Ι. Φίκιρης, Πολιτικοί Μηχανικοί
Ε. Λυμπέρης, Β. Καρίντζης, Γεωλόγοι
- 11.00-11.30 Ερωτήσεις - συζήτηση
11.30-11.50 **Διάλειμμα**

ΔΕΥΤΕΡΗ ΣΥΝΕΔΡΙΑ: στερέωση, προστασία και ανάδειξη σπηλαίων

Προεδρείο:

Ε.Κόρκα, Δρ Αρχαιολόγος, επίτιμη Προϊστάμενη Γενικής Διεύθυνσης Αρχαιοτήτων και Πολιτιστικής Κληρονομιάς
Ι.Μυλωνάς, Οικονομολόγος, Προϊστάμενος Επιτελικής Δομής ΕΣΠΑ

- 11.50-12.10 Σπήλαια: Ανάδειξη, προστασία, συντήρηση μια ιδιαίτερης κατηγορίας μνημείων
Α. Ντάρλας, Δρ Αρχαιολόγος, Προϊστάμενος Εφορείας Παλαιοανθρωπολογίας - Σπηλαιολογίας
- 12.10-12.30 Ιδιαιτερότητες των στερεωτικών επεμβάσεων σε σπήλαια αρχαιολογικού ενδιαφέροντος: Το παράδειγμα των Πετραλώνων Χαλκιδικής και της Θεόπετρας Τρικάλων
Δ. Εγγλέζος, Δρ Πολιτικός Μηχανικός

- 12.30-12.50 Ο σχεδιασμός των υποδομών ανάδειξης του σπηλαίου των Πετραλώνων
Α. Παπασωτηρίου, Δρ Πολιτικός Μηχανικός
- 12.50-13.10 Έλεγχος και διατήρηση μικροκλίματος στο πλαίσιο ανάδειξης των σπηλαίων.
Βιωσιμότητα και νέες προκλήσεις
Αλ. Οικονόμου, Δρ Βιολόγος, αναπληρώτρια Προϊστάμενη στο Τμήμα Αρχαιολογικών Έργων και Μελετών, Γεωλογίας και Παλαιοντολογίας, Εφορεία Παλαιοανθρωπολογίας – Σπηλαιολογίας
- 13.10-13.40 Ερωτήσεις - συζήτηση
- 13.40-15.00 **Διάλειμμα**

ΤΡΙΤΗ ΣΥΝΕΔΡΙΑ: μελέτες και επεμβάσεις επί δομικών καταλοίπων

Προεδρείο:

Μ. Μερτζάνη, Συντηρήτρια Αρχαιοτήτων & Έργων Τέχνης, Προϊστάμενη Διεύθυνσης Συντήρησης Αρχαίων και Νεώτερων Μνημείων

Κ. Καραδήμας, Αρχιτέκτων Μηχανικός, ομότιμος Καθηγητής ΕΜΠ

- 15.00-15.20 Σταθεροποιημένα κονιάματα από τοπικό εδαφικό υλικό για τη στερέωση και συντήρηση προϊστορικών καταλοίπων: σχεδιασμός, έρευνα, εφαρμογή
Ελ.-Ε. Τουμπακάρη, Δρ Πολιτικός Μηχανικός, Προϊστάμενη στο Τμήμα Μελετών Αρχαίων Μνημείων, Διεύθυνση Αναστήλωσης Αρχαίων Μνημείων
- 15.20-15.40 Οι προϊστορικοί τύμβοι στο Στενό Νυδριού Λευκάδας. Από την ανασκαφή του W. Dörpfeld στην υλοποίηση του έργου προστασίας, στερέωσης και ανάδειξής τους: σχεδιασμός, μεθοδολογία, υλοποίηση, αποτελέσματα
Ο. Βικάτου, Δρ Αρχαιολόγος, Προϊστάμενη Εφορείας Αρχαιοτήτων Αιτωλοακαρνανίας και Λευκάδας
- 15.40-16.00 Πρόγραμμα συντήρησης του Μινωικού οικισμού στο Μόχλο Λασιθίου: δέκα χρόνια στερεωτικών επεμβάσεων
Στ. Χλουβεράκη, Δρ Συντηρήτρια, επίκουρη Καθηγήτρια, Τμήμα Διατήρησης Αρχαιοτήτων και Έργων Τέχνης, Πανεπιστήμιο Δυτικής Αττικής
- 16.00-16.20 Εργασίες πεδίου: πιλοτικές εφαρμογές αργιλοκονιαμάτων και σωστικές επεμβάσεις στον αρχαιολογικό χώρο του Κομμού στην Κρήτη
Θ. Κατρακάζης, Συντηρητής, επιστημονικός συνεργάτης, Τμήμα Διατήρησης Αρχαιοτήτων και Έργων Τέχνης, Πανεπιστήμιο Δυτικής Αττικής
Στ. Χλουβεράκη, Δρ Συντηρήτρια, επίκουρη Καθηγήτρια, Τμήμα Διατήρησης Αρχαιοτήτων και Έργων Τέχνης, Πανεπιστήμιο Δυτικής Αττικής
- 16.20-16.50 Ερωτήσεις - συζήτηση
- 16.50-17.10 **Διάλειμμα**

ΤΕΤΑΡΤΗ ΣΥΝΕΔΡΙΑ: σχεδιασμός και υλοποίηση στεγάστρων προστασίας

Προεδρείο:

Ελ.Ανδρίκου, Δρ Αρχαιολόγος, Προϊστάμενη Εφορείας Αρχαιοτήτων Ανατ.Αττικής
Κ.Μωραϊτης, Δρ Αρχιτέκτων Μηχανικός, ομότιμος Καθηγητής ΕΜΠ

- 17.10-17.30 Διερεύνηση στεγάστρων μεγάλων ανοιγμάτων σε αρχαιολογικούς χώρους και σχεδιασμός του στεγάστρου στον Άγιο Βασίλειο Λακωνίας
Θ. Μαρίνης, Σ. Αποστολίδου, Πολιτικοί Μηχανικοί
- 17.30-17.50 Στέγαστρα για την προστασία και ανάδειξη μνημείων στους αρχαιολογικούς χώρους των Μαλίων στην Κρήτη και Καλαβασού στην Κύπρο
M. Schmid, Αρχιτέκτων Μηχανικός, Γαλλική Αρχαιολογική Σχολή
- 17.50-18.10 Νέο υπόστεγο πρωτοελλαδικού νεκροταφείου στο Τσέπι Αττικής.
Προβληματισμοί πριν, κατά τη διάρκεια και μετά την υλοποίηση του έργου
Δ. Λεβέντης, Αρχιτέκτων Μηχανικός
- 18.10-18.30 Στέγαστρο προϊστορικών τύμβων στον αρχαιολογικό χώρο στην περιοχή Βρανά Μαραθώνος
Γ. Τριανταφύλλου, Αρχιτέκτων Μηχανικός
- 18.30-19.00 Ερωτήσεις - συζήτηση
- 19.00-19.30 **Κλείσιμο – συμπεράσματα**

Η συμμετοχή στην Ημερίδα είναι ελεύθερη.

Η εκδήλωση θα μεταδοθεί διαδικτυακά στην ακόλουθη διεύθυνση:

<https://studio.youtube.com/channel/UCz0UZV0mu5XSFZt3lbK7qdQ>

Σύνδεσμος για την εκδήλωση:

<https://youtu.be/p8ZhkoaueTk>

Οργανωτική επιτροπή

Ελ.-Ε.Τουμπακάρη

Δρ Πολιτικός Μηχανικός, μέλος του ελληνικού Icomos

Κ.Ψαρουδάκης

Δρ Αρχαιολόγος, μέλος του Δ.Σ. του ελληνικού Icomos